Załącznik Nr 3 do uchwały Nr 107/1295/2016 Zarządu Województwa Podlaskiego z dnia 5 stycznia 2016 r.

Załącznik I.1 Schemat organizacyjny UMWP

Załącznik do zarządzenia Marszałka Województwa Podlaskiego Nr 85/2015 z dnia 10 listopada 2015 r.
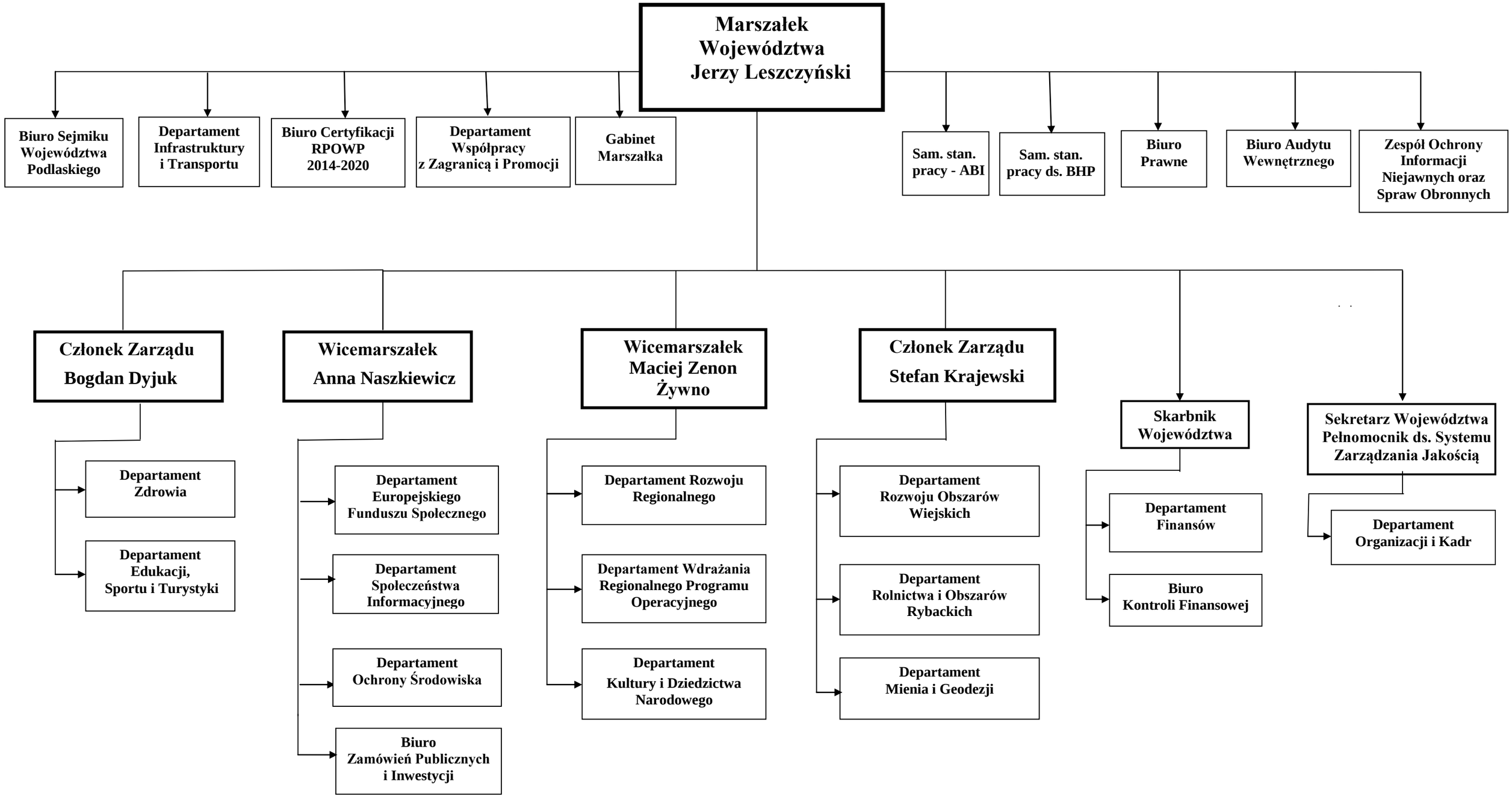
Schemat nadzoru Marszałka, Wicemarszałków, Członków Zarządu Województwa Podlaskiego nad poszczególnymi komórkami organizacyjnymi Urzędu Marszałkowskiego Województwa Podlaskiego w Białymstoku