Załącznik do zarządzenia Marszałka Województwa Podlaskiego
Nr 87/2024 z dnia 16 maja 2024 r.
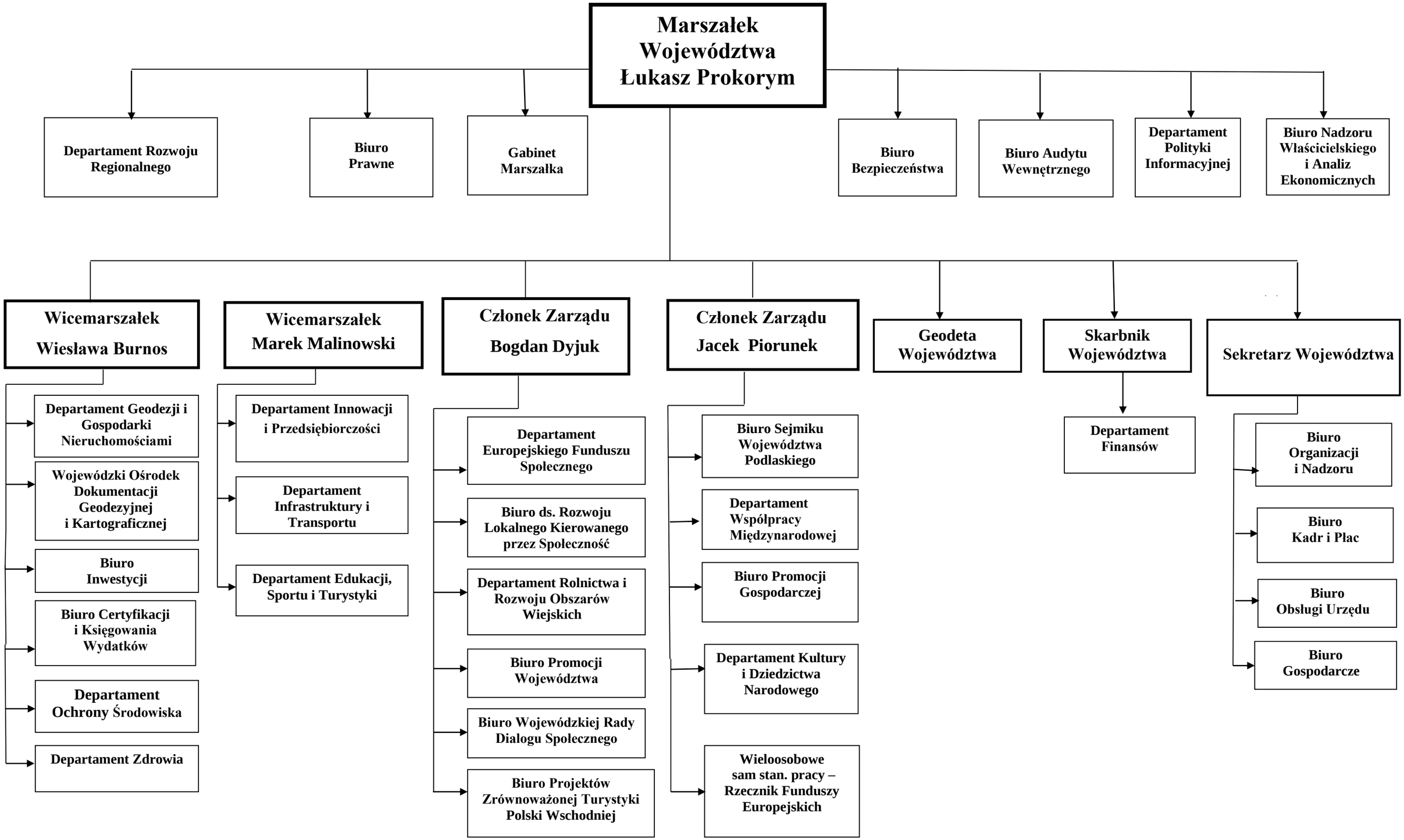
Schemat nadzoru Marszałka, Wicemarszałków, Członków Zarządu Województwa Podlaskiego nad poszczególnymi komórkami organizacyjnymi Urzędu Marszałkowskiego Województwa Podlaskiego w Białymstoku