Załącznik do Zarządzenia Nr 184/2024 Marszałka Województwa Podlaskiego
z dnia 31 października 2024 r.
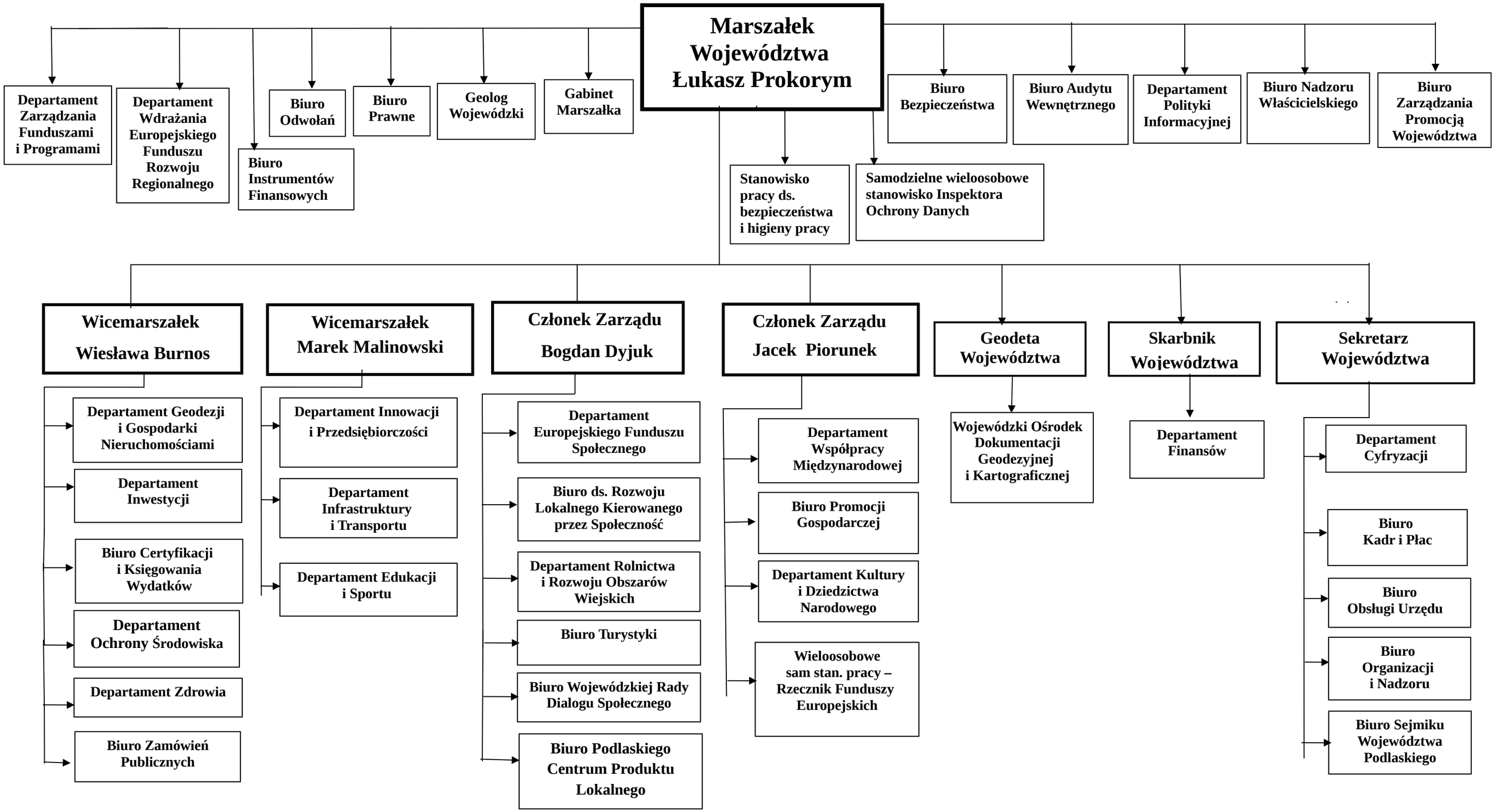
Schemat nadzoru Marszałka, Wicemarszałków, Członków Zarządu, Sekretarza Województwa, Skarbnika Województwa i Geodety Województwa nad poszczególnymi komórkami organizacyjnymi Urzędu Marszałkowskiego Województwa Podlaskiego w Białymstoku