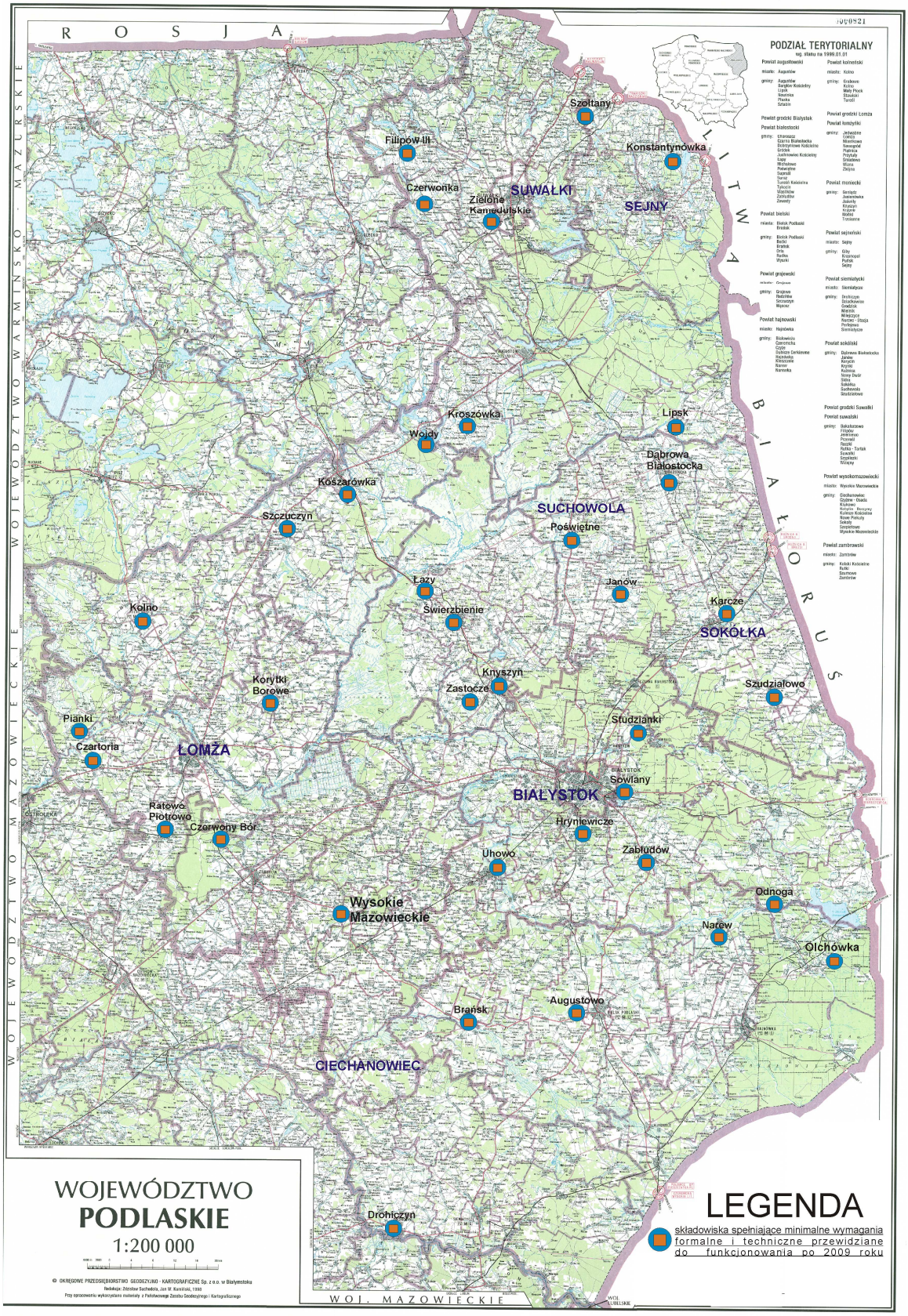Załącznik Nr 6. Lokalizacja na terenie województwa podlaskiego składowisk spełniających minimalne wymagania formalne i techniczne, przewidziane do funkcjonowania po 2009 roku.